

VIALE G. D'ANNUNZIO

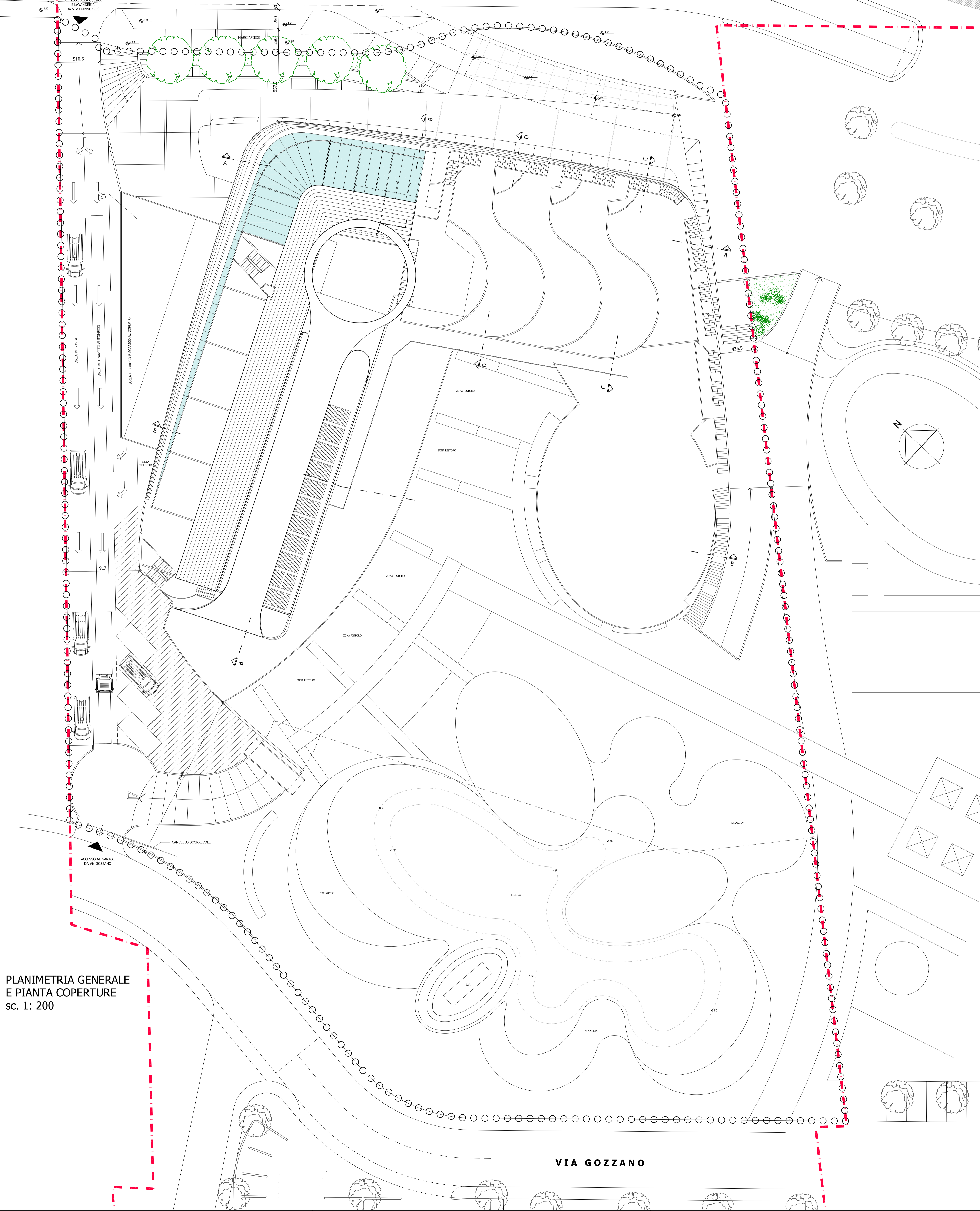

PLANIMETRIA GENERALE  
E PIANTE COPERTURE  
sc. 1: 200

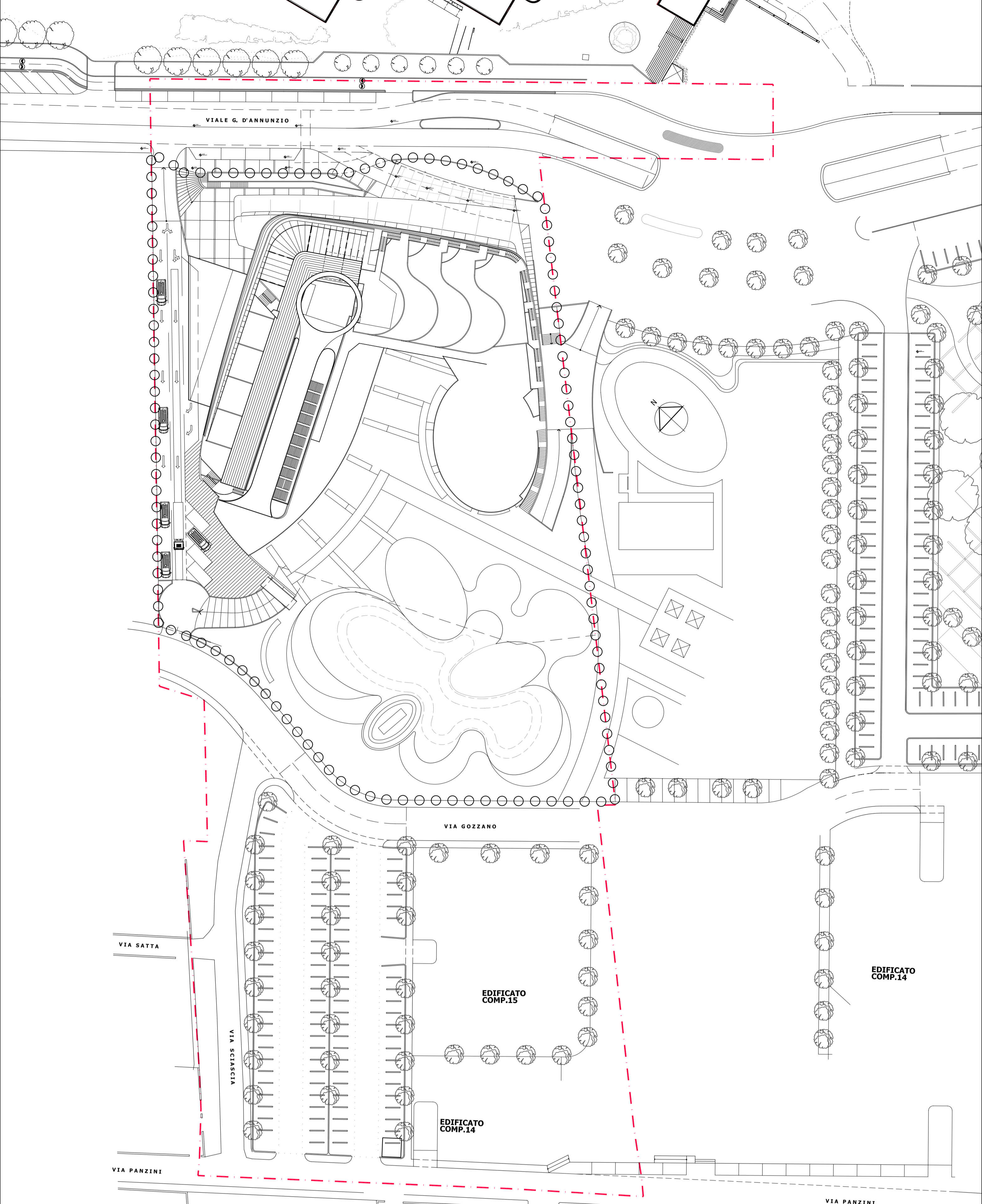

PLANIMETRIA GENERALE  
sc. 1: 500

- LIMITE COMPARTO SCHEDA 13
- o o o o o LIMITE AREA PRIVATA

Arch. MARCO GAUDENZI

architettura-design  
ingegneria civile  
industria impiantistica  
servizi architettonico-grafici

Via Della Santea 44 Pesaro 61100 tel. 0721-402105 fax: 0721-23206 eMail: studio@marcogaudenzi.it

### COMUNE DI RICCIONE

PIANO PARTICOLAREGGIATO DI INIZIATIVA PUBBLICA  
COMPARTO Scheda 13  
PROGETTO FABBRICATO AD USO ALBERGO  
(EDIFICATO SCHEDA 13)

PROPRIETA'  
KYRON S.r.l.  
P.Iva / C.Fiscale: 01951671203

OGGETTO: PLANIMETRIA GENERALE DI PROGETTO  
E PIANTE COPERTURE

SC. 1:500/200

PROGETTISTA  
Arch. Marco GAUDENZI

RESPONSABILE PROGETTO Arch. Marco GAUDENZI